abayachting.com

# Dufour Yachts 460 Grand Large

## HIGHLIGHTS

| | |
|---|---|
| Bauwerft | Dufour Yachts |
| Typologie | Cruiser |
| Immatrikulation | 2021 |
| Länge | 13,50 m |
| Tiefgang | 2,20 m |
| Stärke | 1 x 75 Hp |
| Preis | 268.000,00 € MwSt. enthalten Agenturgebühren nicht enthalten |

| | |
|---|---|
| Modell | 460 Grand Large |
| Flagge | Frankreich |
| Baujahr des Rumpfes | 2019 |
| Breite | 4,50 m |
| Motor | Volvo Penta D2-75 |
| Betriebsstunden | 650 |
| Sichtbar | Italien |

## TECHNISCHE INFORMATIONEN

| | |
|---|---|
| Kraftstofftank | 250 l |
| Übersetzung | Saildrive |
| Geschwindigkeit Mo... | |
| Rina Fälligkeit | |
| Generator | |

| | |
|---|---|
| Frischwassertank | 530 l |
| Type Motor | Einbau Diesel |
| Geschwindigkeit Segel | |
| Ballast Gewicht | |
| Bootskörper Mat. | GFK |

## BEWOHNBARKEIT

| | |
|---|---|
| Personen Kapazität | 10 |
| Betten | 6 |
| Kabinen | 3 |
| Toilettes | 2 |

| | |
|---|---|
| Innere | 3 x Doppelkoje "King Size", 2 x WC Raum mit Dusche |

## ALLGEMEINE BESCHREIBUNG

Entdecken Sie die gebrauchte Dufour 460 Grand Large: das Sinnbild für Freiheit und Abenteuer für alle, die immer über den Horizont hinauswollen. Stellen Sie sich vor, Sie wären an Bord dieses 2021 Jahre alten Schiffes, das innovatives Design und Komfort vereint und damit ideal für grenzenlose Entdeckungen ist. Mit 3 Kabinen und 2 Badezimmern bietet sie Platz und Privatsphäre für Sie und Ihre Lieben und garantiert Ihnen unvergessliche Reisen voller Vergnügen und Entdeckungen. Ausgestattet mit Hydranet-Segeln für außergewöhnliche Leistung und Solarzellen für Energieautonomie, ist sie bereit, Sie mit Stil und Nachhaltigkeit zu neuen Zielen zu führen. Möchten auch Sie dem Horizont Ihrer Träume entgegensegeln? Kontaktieren Sie uns, um herauszufinden, wie die Dufour 460 Grand Large Ihnen gehören kann.
Die Angaben in diesem Blatt sind nicht als vertraglich bindend anzusehen.

# Dufour Yachts 460 Grand Large

## SAILS

Großsegel Full-batten Hydranet, Genua, Spinnaker Asimmetrico con calza., Mast 2 crocette

## NAVIGATION ELEKTRONISCHE INSTRUMENTATION

AIS (AIS 700), Autopilot (Raymarine), Kartenplotter mit GPS (Axiom 12"), Log (Raymarine), Logge (Raymarine), UKW-Funk (Raymarine 53), Windmessanlage (Raymarine)

## DECK UND TECHNISCHE AUSRÜSTUNG

Anker (Delta + catena 70 metri), Außenborder-Halterung, Badeleiter, Batterieladegerät (40 Amp), Batterien (motore 2024), Beiboot (Highfield 2.90 rigido + motore evinrude 6hp), Bugstrahlruder (Retrattile con telecomando), Cockpitdusche (Hot/Cold), Doppelsteueranlage (Carbonio), Druckwasserpumpe, elektrische Ankerwinde (1400w con telecomando), elektrische Bilgepumpe, Landanschluß, manuelle Bilgepumpe, Nachtbeleuchtung, Plattform (Apribile), 2 Solarpanel (175 w), Stehendes Gut, Wasseranschluss, 4 Winschen (1 elettrico)

## ANLAGEN AN BORD

12V Steckdose, 220V Steckdose, Inverter (1200w), 2 manuelles WC, Warmwasserbereiter (40 lt.)

## UNTERHALTUNG

Stereoanlage (Pioneer)

## RIGG

Baumniederholer, Gennaker-Ausrüstung, Lazy Bag, Lazy Jack

## KÜCHEN-UND HAUSHALTSGERÄTE

Backofen, Herd (3 fuochi), Mikrowelle, Pantry

## POLSTER UND PERSENNINGE

Bimini, Cockpitpolster, Sprayhood

## BEMERKUNGEN

Meerwasserpumpe. LED-Navigationslichter. Waschbecken im Freien.

abayachting.com

# Dufour Yachts 460 Grand Large

abayachting.com

# Dufour Yachts 460 Grand Large
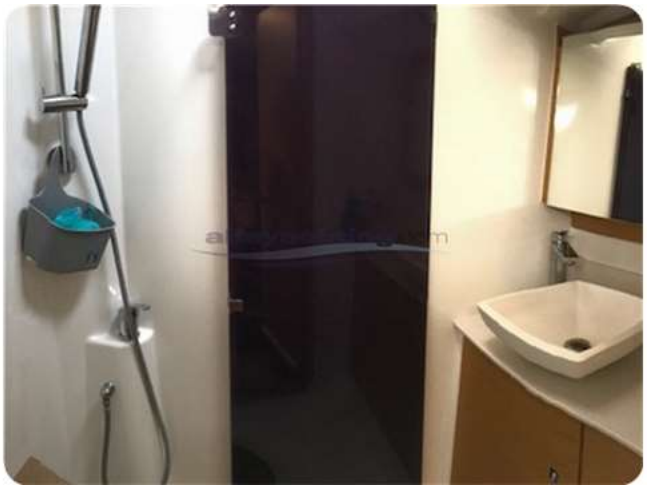
# Dufour Yachts 460 Grand Large